Пам'ятка «Як розпізнати бота»

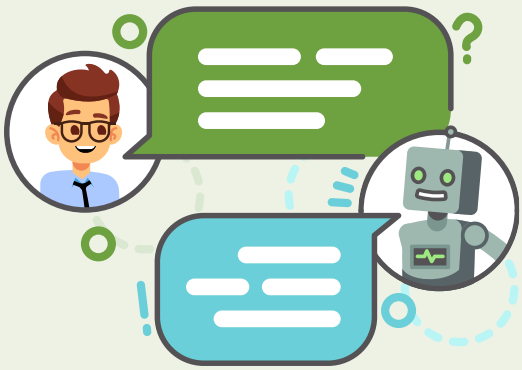

1. Акаунт існує не більш як декілька місяців.
2. Майже немає особистої інформації.
3. На сторінці немає записів або ж, навпаки, їх накопичилося дуже багато за короткий час, вони однотипні, на одну тему, переважна більшість із них — реклама чи перепости.
4. Кількість друзів чи підписників вимірюється тисячами та/чи швидко збільшується.
5. Майже немає особистих фотографій, а ті, що є, — не унікальні, їх можна знайти на інших сторінках в інтернеті за допомогою пошуку зображень у ґуґлі.
6. Власник акаунту не відповідає на коментарі до своїх публікацій.
7. Власник акаунту поширює однотипну інформацію чи рекламу в коментарях до чужих публікацій, у групах чи чужих акаунтах.

Пам'ятка «Як перевірити справжність акаунту в соціальній мережі»

1. Якщо це акаунт публічної особи, перевірте, чи є біля її імені позначка, що підтверджує справжність цього акаунту.
2. Якщо це акаунт когось із ваших знайомих, напишіть цій людині особисте повідомлення і запитайте її про щось, що не можна дізнатися про цю людину з відкритих джерел інформації.
3. Якщо це не знайома вам людина, запитайте її про мету, з якою вона додає вас до друзів. Прогляньте її сторінку: якщо на ній багато реклами, однотипних повідомлень чи закликів до перерахування коштів, краще відхилити це запрошення стати другом.